



รายงานข้อมูลสถานการณ์ด้านคนพิการในประเทศไทย

กระทรวงการพัฒนาศักยภาพและความมั่นคงของมนุษย์
กรมส่งเสริมและพัฒนาคุณภาพชีวิตคนพิการ



ข้อมูล ณ วันที่ 30 กันยายน 2564

สถานการณ์คนพิการในประเทศไทย

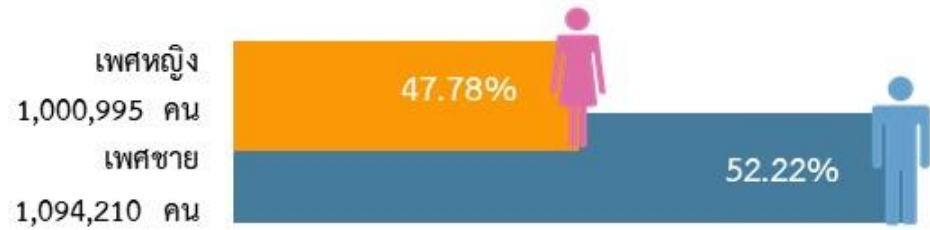

| ลำดับ | ภูมิภาค | จำนวน (คน) | ร้อยละ |
|-------------------|-----------------------|------------|--------|
| 1 | ภาคตะวันออกเฉียงเหนือ | 833,830 | 39.80 |
| 2 | ภาคเหนือ | 463,540 | 22.12 |
| 3 | ภาคกลาง | 437,570 | 20.88 |
| 4 | ภาคใต้ | 262,325 | 12.52 |
| 5 | กรุงเทพมหานคร | 97,120 | 4.64 |
| ข้อมูลรอการยืนยัน | | 820 | 0.04 |
| รวม | | 2,095,205 | 100.00 |

- คนพิการที่ได้รับการออกบัตรประจำตัวคนพิการ จำนวน 2,095,205 คน (ร้อยละ 3.17 ของประชากรทั้งประเทศ)

***ข้อมูลประชากรประเทศไทยจาก สำนักทะเบียนกลาง กรมการปกครอง ณ วันที่ 31 ธันวาคม 2563

- คนพิการ เพศชาย จำนวน 1,094,210 (ร้อยละ 52.22) และเพศหญิง จำนวน 1,000,995 คน (ร้อยละ 47.78)

วิเคราะห์ตามประเภทความพิการ

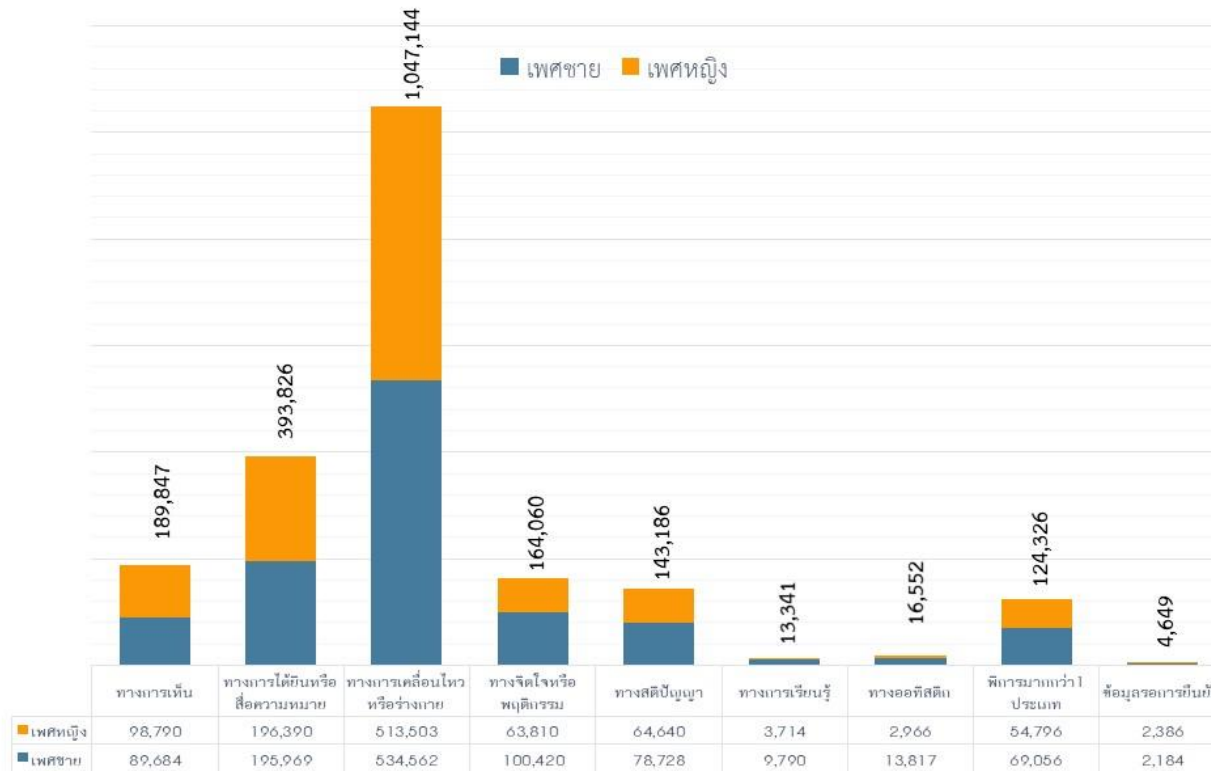

| ลำดับที่ | ประเภทความพิการ | จำนวน | ร้อยละ |
|----------|-------------------------------|-----------|--------|
| 1 | ทางารเคลื่อนไหวหรือทางร่างกาย | 1,048,065 | 50.02 |
| 2 | ทางารได้ยินหรือสื่อความหมาย | 392,359 | 18.73 |
| 3 | ทางารเห็น | 188,474 | 9.00 |
| 4 | ทางจิตใจหรือพฤติกรรม | 164,230 | 7.84 |
| 5 | ทางสติปัญญา | 143,368 | 6.84 |
| 6 | พิการมากกว่า 1 ประเภท | 123,852 | 5.91 |
| 7 | ออทิสติก | 16,783 | 0.80 |
| 8 | ทางารเรียนรู้ | 13,504 | 0.64 |
| 9 | ข้อมูลรอการยืนยัน | 4,570 | 0.22 |
| รวม | | 2,095,205 | 100.00 |

วิเคราะห์ตามอายุและประเภทความพิการ

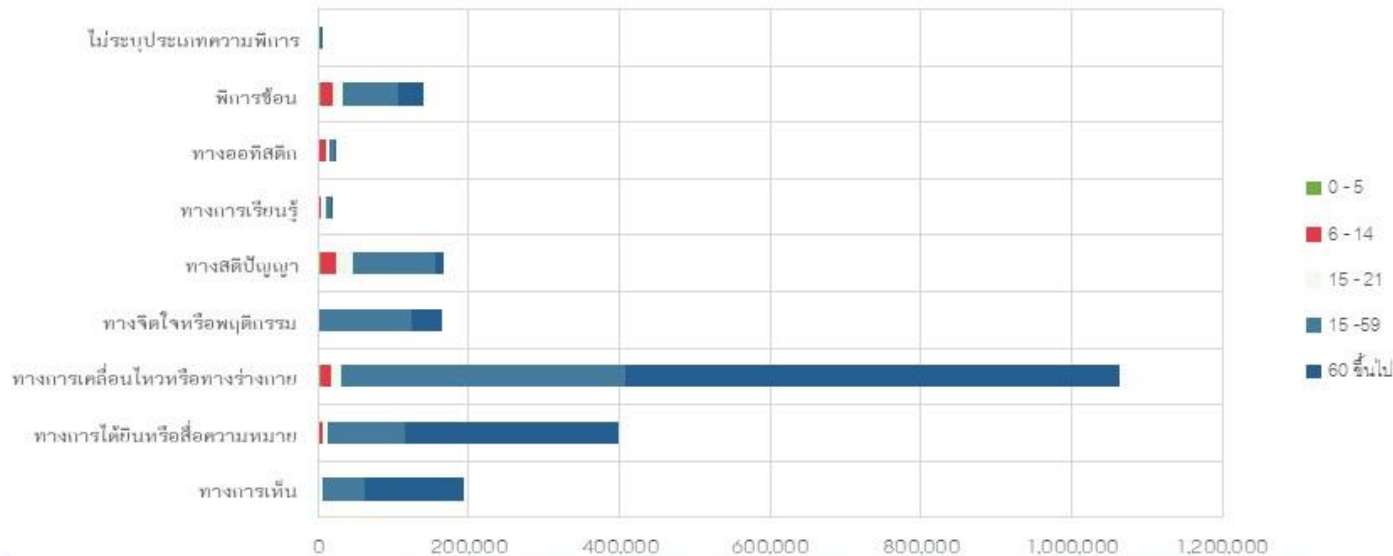

| ประเภทความพิการ | ปฐมวัย | วัยเรียน | วัยรุ่น | วัยทำงาน | สูงอายุ | รวม |
|--------------------------------|---------------|---------------|---------------|----------------|------------------|------------------|
| | 0 - 5 | 6 - 14 | 15 - 21 | 15 - 59 | 60 ขึ้นไป | |
| ทางการเห็น | 242 | 1,749 | 2,806 | 55,636 | 130,847 | 188,474 |
| ทางการได้ยินหรือสื่อความหมาย | 903 | 4,859 | 5,787 | 101,985 | 284,612 | 392,359 |
| ทางการเคลื่อนไหวหรือทางร่างกาย | 2,999 | 12,666 | 15,309 | 375,880 | 656,519 | 1,048,065 |
| ทางจิตใจหรือพฤติกรรม | 35 | 613 | 1,255 | 121,749 | 41,833 | 164,230 |
| ทางสติปัญญา | 3,304 | 19,552 | 23,345 | 108,754 | 11,758 | 143,368 |
| ทางการเรียนรู้ | 57 | 4,552 | 4,994 | 8,257 | 638 | 13,504 |
| ทางออทิสติก | 1,155 | 8,386 | 4,428 | 7,171 | 71 | 16,783 |
| พิการซ้อน | 3,070 | 15,153 | 14,708 | 72,614 | 33,015 | 123,852 |
| ไม่ระบุประเภทความพิการ | 0 | 14 | 85 | 2,951 | 1,605 | 4,570 |
| รวม | 11,765 | 67,544 | 72,717 | 854,997 | 1,160,898 | 2,095,205 |

- คนพิการอายุตั้งแต่ 60 ปีขึ้นไป มีจำนวน 1,160,898 คน ร้อยละ 55.41 (ของจำนวนคนพิการทั้งหมด)
- คนพิการที่อยู่ในวัยทำงาน อายุระหว่าง 15 - 59 ปี มีจำนวน 854,997 คน ร้อยละ 40.81 (ของจำนวนคนพิการทั้งหมด)
- คนพิการที่มีอายุระหว่าง 15 - 59 ปี และคนพิการวัยสูงอายุ (อายุ 60 ปีขึ้นไป) มีความพิการทางการเคลื่อนไหวหรือทางร่างกายมากที่สุด คิดเป็นร้อยละ 44.11 และร้อยละ 56.34 ของจำนวนคนพิการ อายุ 15 - 59 ปี และ 60 ปีขึ้นไป ตามลำดับ
- คนพิการที่อยู่ในวัยเด็กและวัยศึกษา (0 - 21 ปี) มีอัตราส่วนของคนพิการทางสติปัญญามากที่สุด จำนวน 46,201 คน คิดเป็นร้อยละ 30.39 ของจำนวนคนพิการที่อยู่ในวัยเด็กและวัยศึกษา (0 - 21 ปี) ทั้งหมด

วิเคราะห์ตามสาเหตุความพิการ

อันดับสาเหตุความพิการ ได้แก่

| อันดับ | สาเหตุ | จำนวน | ร้อยละ |
|--------|--------------------|-----------|--------|
| 1 | แพทย์ไม่ระบุสาเหตุ | 1,011,577 | 48.28 |
| 2 | ไม่ทราบสาเหตุ | 498,138 | 23.78 |
| 3 | ภาวะเจ็บป่วย | 417,567 | 19.93 |
| 4 | อุบัติเหตุ | 153,462 | 7.32 |
| 5 | พันธุกรรม | 13,380 | 0.64 |
| 6 | พิการแต่กำเนิด | 1,081 | 0.05 |
| รวม | | 2,095,205 | 100.00 |

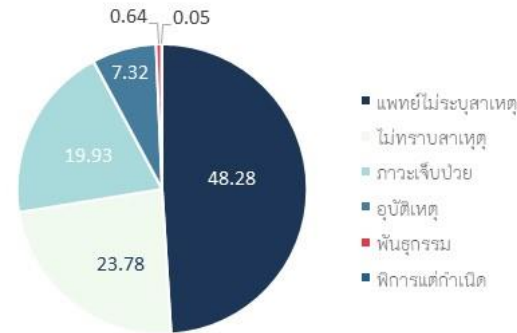

| ประเภทความพิการ | ภาวะเจ็บป่วย | พันธุกรรม | พิการแต่กำเนิด | อุบัติเหตุ | ไม่ทราบสาเหตุ | แพทย์ไม่ระบุสาเหตุ | รวม |
|--------------------------------|----------------|---------------|----------------|----------------|----------------|--------------------|------------------|
| ทางการเห็น | 42,596 | 2,184 | 29 | 7,946 | 34,362 | 101,357 | 188,474 |
| ทางการได้ยินหรือสื่อความหมาย | 32,301 | 1,047 | 95 | 2,008 | 173,835 | 183,073 | 392,359 |
| ทางการเคลื่อนไหวหรือทางร่างกาย | 288,704 | 3,563 | 240 | 136,589 | 139,938 | 479,031 | 1,048,065 |
| ทางจิตใจหรือพฤติกรรม | 24,993 | 686 | 18 | 1,627 | 56,832 | 80,074 | 164,230 |
| ทางสติปัญญา | 8,234 | 3,206 | 343 | 1,077 | 50,871 | 79,637 | 143,368 |
| ทางการเรียนรู้ | 811 | 125 | 46 | 109 | 6,570 | 5,843 | 13,504 |
| ทางออสติก | 427 | 168 | 75 | 13 | 8,586 | 7,514 | 16,783 |
| พิการซ้อน | 19,501 | 2,401 | 235 | 4,093 | 27,144 | 70,478 | 123,852 |
| ไม่ระบุประเภทความพิการ | 0 | 0 | 0 | 0 | 0 | 4,570 | 4,570 |
| รวม | 417,567 | 13,380 | 1,081 | 153,462 | 498,138 | 1,011,577 | 2,095,205 |

สาเหตุความพิการ

อันดับที่ 1 แพทย์ไม่ระบุสาเหตุความพิการ ร้อยละ 48.28

อันดับที่ 2 ไม่ทราบสาเหตุ 23.78

อันดับที่ 3 ความเจ็บป่วย/โรคอื่นๆ ร้อยละ 19.93

อันดับที่ 4 อุบัติเหตุ ร้อยละ 7.32

อันดับที่ 5 กรรมพันธุ์ / พันธุกรรม ร้อยละ 0.64

อันดับที่ 6 พิการแต่กำเนิด ร้อยละ 0.05

การศึกษาของคนพิการ

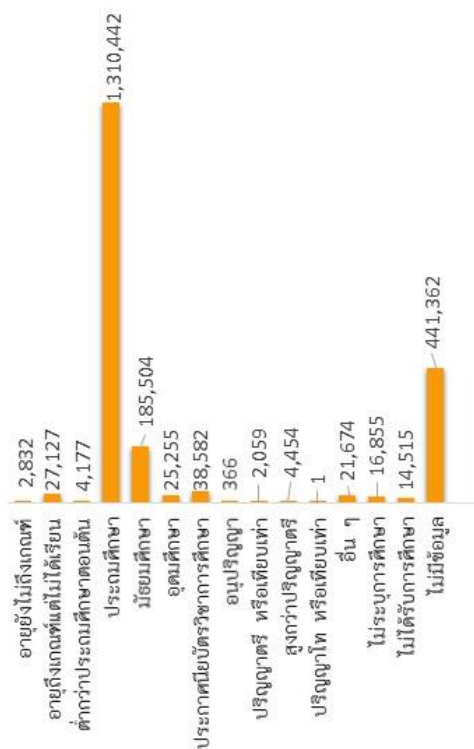

| การศึกษา | ชาย | หญิง | รวม | ร้อยละ |
|-------------------------------|------------------|------------------|------------------|---------------|
| อายุยังไม่ถึงเกณฑ์ | 1,607 | 1,225 | 2,832 | 0.14 |
| อายุถึงเกณฑ์แต่ไม่ได้รับเรียน | 12,576 | 14,551 | 27,127 | 1.29 |
| ต่ำกว่าประถมศึกษาตอนต้น | 2,324 | 1,853 | 4,177 | 0.20 |
| ประถมศึกษา | 671,354 | 639,088 | 1,310,442 | 62.54 |
| มัธยมศึกษา | 124,519 | 60,985 | 185,504 | 8.85 |
| อุดมศึกษา | 14,714 | 10,541 | 25,255 | 1.21 |
| ประกาศนียบัตรวิชาชีพการศึกษา | 26,984 | 11,598 | 38,582 | 1.84 |
| อนุปริญญา | 228 | 138 | 366 | 0.02 |
| ปริญญาตรี หรือเทียบเท่า | 1,239 | 820 | 2,059 | 0.10 |
| สูงกว่าปริญญาตรี | 2,738 | 1,716 | 4,454 | 0.21 |
| ปริญญาโท หรือเทียบเท่า | 0 | 1 | 1 | 0.00 |
| อื่น ๆ | 13,027 | 8,647 | 21,674 | 1.03 |
| ไม่ระบุการศึกษา | 9,111 | 7,744 | 16,855 | 0.80 |
| ไม่ได้รับการศึกษา | 7,307 | 7,208 | 14,515 | 0.69 |
| ไม่มีข้อมูล | 206,482 | 234,880 | 441,362 | 21.07 |
| รวม | 1,094,210 | 1,000,995 | 2,095,205 | 100.00 |

- คนพิการที่ไม่ได้รับการศึกษา จำนวน 44,474 คน คิดเป็นร้อยละ 2.12 (ของคนพิการที่มีบัตรประจำตัวคนพิการ) แบ่งเป็น
 - อายุไม่ถึงเกณฑ์ที่จะเรียน จำนวน 2,832 คน (ร้อยละ 6.37 ของคนพิการที่ไม่ได้รับการศึกษา)
 - คนพิการที่อายุถึงเกณฑ์แต่ไม่ได้รับการศึกษา จำนวน 27,127 คน (ร้อยละ 61.00 ของคนพิการที่ไม่ได้รับการศึกษา)
 - และเป็นคนพิการที่ไม่ได้รับการศึกษาจำนวน 14,515 คน (ร้อยละ 32.64 ของคนพิการที่ไม่ได้รับการศึกษา)
- คนพิการที่ได้รับการศึกษา จำนวน 1,609,369 คน คิดเป็นร้อยละ 76.81 (ของคนพิการที่มีบัตรประจำตัวคนพิการ) โดย 5 อันดับระดับการศึกษาที่คนพิการได้รับมากที่สุด ได้แก่

| อันดับ | ระดับการศึกษา | จำนวน (คน) | ร้อยละ (ของจำนวนคนพิการที่ได้รับการศึกษา) |
|--------|------------------------------|------------|---|
| 1 | ประถมศึกษา | 1,310,442 | 81.43 |
| 2 | มัธยมศึกษา | 185,504 | 11.53 |
| 3 | ประกาศนียบัตรวิชาชีพการศึกษา | 38,582 | 2.40 |
| 4 | อุดมศึกษา | 25,255 | 1.57 |
| 5 | ไม่ระบุการศึกษา | 16,855 | 1.05 |

แผนภูมิแสดงอาชีพคนพิการในวัยทำงาน

อันดับอาชีพคนพิการ ได้แก่

| อันดับ | อาชีพ | รวม | ร้อยละ |
|--------|---|---------|--------|
| 1 | เกษตรกรรม | 168,884 | 40.18 |
| 2 | รับจ้าง | 127,439 | 30.32 |
| 3 | ไม่ระบุอาชีพ | 70,787 | 16.84 |
| 4 | ผู้ประกอบการกิจการส่วนตัว/อาชีพอิสระ/ธุรกิจ | 18,759 | 4.46 |
| 5 | ลูกจ้าง/ลูกจ้างเอกชน/พนักงานบริษัท | 18,324 | 4.36 |
| 6 | อื่นๆ | 11,560 | 2.75 |
| 7 | รับราชการ/รัฐวิสาหกิจ | 3,467 | 0.82 |
| 8 | กิจการส่วนตัว/อาชีพอิสระ/ค้าขาย | 1,115 | 0.27 |
| รวม | | 420,335 | 100.00 |

คนพิการ ในวัยทำงาน (อายุ 15 - 59 ปี)
ทั้งหมด 854,997 คน



คนพิการวัยทำงานที่ไม่ประสงค์ให้ข้อมูล
และไม่ระบุข้อมูลด้านการประกอบอาชีพ
จำนวน 254,230 คน

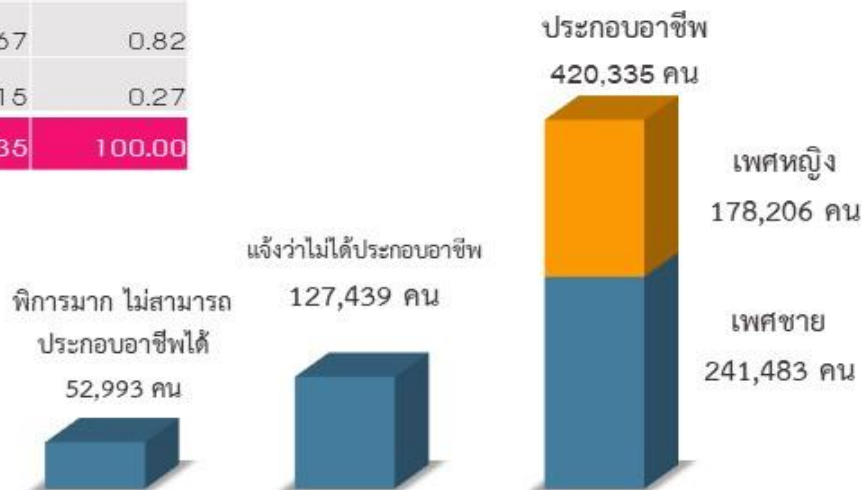

คนพิการที่อยู่ในวัยทำงาน (อายุ 15 - 59 ปี) จำนวน 854,997 คน

1. คนพิการที่ประกอบอาชีพ จำนวน 420,335 คน ร้อยละ 49.16 (ของจำนวนคนพิการวัยทำงานทั้งหมด)
2. คนพิการที่สามารถประกอบอาชีพได้ แต่จ้างว่าไม่ได้ประกอบอาชีพ จำนวน 127,439 คน ร้อยละ 14.91 (ของจำนวนคนพิการวัยทำงานทั้งหมด)
3. คนพิการที่ไม่สามารถประกอบอาชีพได้ (เนื่องจากพิการมากช่วยเหลือตนเองไม่ได้) จำนวน 52,993 คน ร้อยละ 6.20 (ของจำนวนคนพิการวัยทำงานทั้งหมด)
4. คนพิการที่ไม่ประสงค์ให้ข้อมูลและไม่ระบุข้อมูลด้านอาชีพ จำนวน 254,230 คน ร้อยละ 29.73 (ของจำนวนคนพิการวัยทำงานทั้งหมด)
5. การประกอบอาชีพของคนพิการ เกษตรกรรม ร้อยละ 40.18 รับจ้างทั่วไป ร้อยละ 30.32 ไม่ระบุ ร้อยละ 16.84 ประกอบกิจการส่วนตัว/อาชีพอิสระ ร้อยละ 4.46 ลูกจ้างภาคเอกชน/พนักงานบริษัท ร้อยละ 4.36 อื่นๆ ร้อยละ 2.75 รับราชการ/รัฐวิสาหกิจ ร้อยละ 0.82 และกิจการส่วนตัว/อาชีพอิสระ/ค้าขาย ร้อยละ 0.27