

แสดงแปลนศูนย์บริการคนพิการฯ ปัจจุบัน

มาตราส่วน

1 : 200

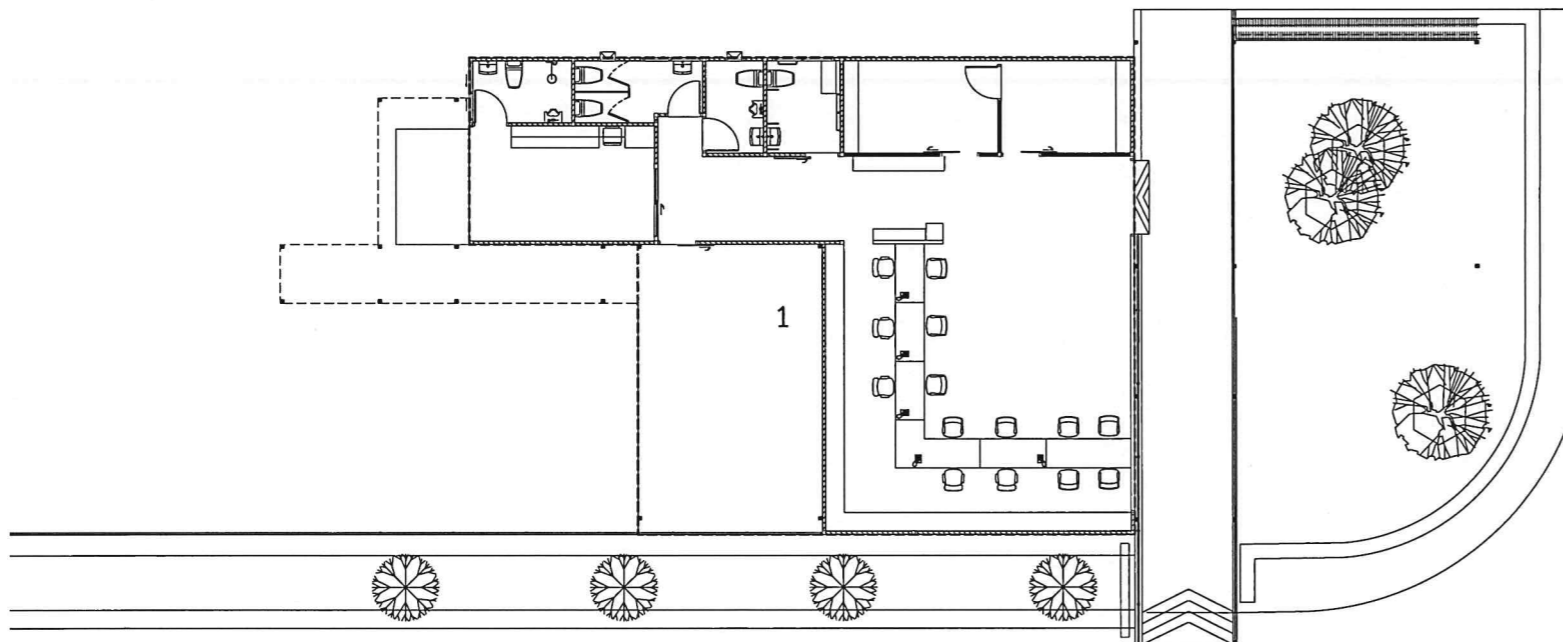

แปลนรื้อถอนวัสดุบุผนังด้านหลังคา

มาตราส่วน

1 : 200

## รายการประกอบแบบงานรื้อถอน

รายการประกอบแบบปรับปรุงอาคาร มีรายละเอียดดังต่อไปนี้

งานรื้อถอน พร้อมขนทิ้ง/ซ่อมแซมพื้น

1. รื้อถอนวัสดุบุผนังด้านหลังคาเดิมทั้งหมด พร้อมขนย้าย
2. รื้อถอนฝ้าเพดานของเดิมภายในห้องโถง เฉพาะในส่วนของฝ้าฉาบเรียบส่วนผู้รับบริการ พร้อมขนทิ้ง
3. รื้อถอนฝ้าเพดานระแนงภายนอกทั้งหมด พร้อมขนทิ้ง
4. รื้อถอนพื้นบล็อกตัวหนอนภายนอก พร้อมขนย้าย
5. รื้อถอนพื้นทรายล้างด้านหน้าประตูทางเข้า พร้อมขนทิ้ง หมุดแอสตันเลสให้เก็บไว้ และนำมาติดตั้งใหม่ภายหลัง (รื้อถอนจากบริเวณ Joint ของพื้นทั้ง 2 ด้าน)
6. รื้อถอนพื้นกระเบื้องแกรนิตโต้กว้างจำนวน 3 แถว ความยาวตลอดแนวอาคาร (ตามแบบ) พร้อมขนทิ้ง หมุดแอสตันเลสให้เก็บไว้และนำมาติดตั้งใหม่ภายหลัง
7. รื้อถอนประตูบานเลื่อนพร้อมระบบไฟฟ้าทางเข้า พร้อมขนย้ายส่งคืน
8. รื้อถอนเคาน์เตอร์ในห้องอาหารของเดิม พร้อมซ่อมแซมปิดท่อระบายน้ำให้เรียบร้อย อ่างซิงค์หรือแล้วให้เก็บไว้เพื่อนำมาติดตั้งใหม่ภายหลัง
9. รื้อถอนแท่นป้ายชื่อศูนย์ด้านข้าง พร้อมขนทิ้ง
10. รื้อถอนดวงโคมไฟฟ้าของเดิมบริเวณห้องโถง พร้อมเก็บและติดตั้งใหม่ ส่วนที่เปลี่ยนทดแทนให้นำส่งคืน
11. รื้อถอนจอมอนิเตอร์ ป้ายบอกคิว พร้อมเก็บเพื่อติดตั้งใหม่
12. รื้อถอนท้องพื้นรางน้ำด้านหลังอาคาร พร้อมขนทิ้ง

ชื่องาน :	ปรับปรุงซ่อมแซมศูนย์บริการคนพิการกรุงเทพฯ	เลขที่แบบ	พท.67044
สถานที่ก่อสร้าง :	ภายในบริเวณสถานสงเคราะห์เด็กหญิงบ้านราชวิถี	วันที่ :	11 เมษายน 2567
เจ้าของ :	ศูนย์บริการคนพิการกรุงเทพฯ	มาตราส่วน :	
สำรวจ/เขียน :	นายบุญชัย เนกขัมพิทักษ์	แบบแสดง :	
สถาปนิก :	นายภาณุ นันทิพย์ ภ-สท.6549 <b>ภพ</b>		
	นายปราโมทย์ สะโบบาง ภ-สท.23642 <b>ไพ 5</b>		
วิศวกร :		แผนที่ :	A-01
 กรมส่งเสริมและพัฒนาคุณภาพชีวิตคนพิการ กระทรวงการพัฒนาสังคมและความมั่นคงของมนุษย์			

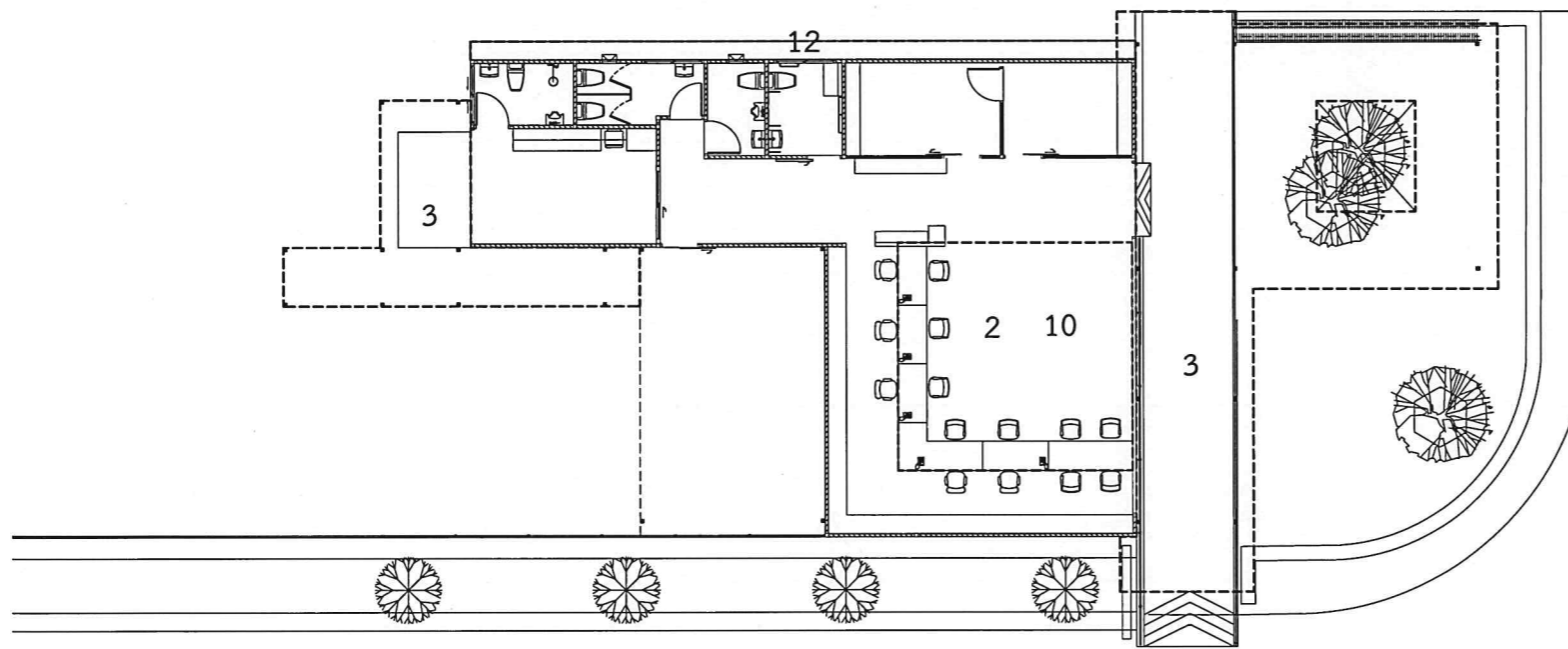

แปลนรื้อถอนฝ้าเพดานภายใน - ภายนอก

มาตราส่วน

1 : 200

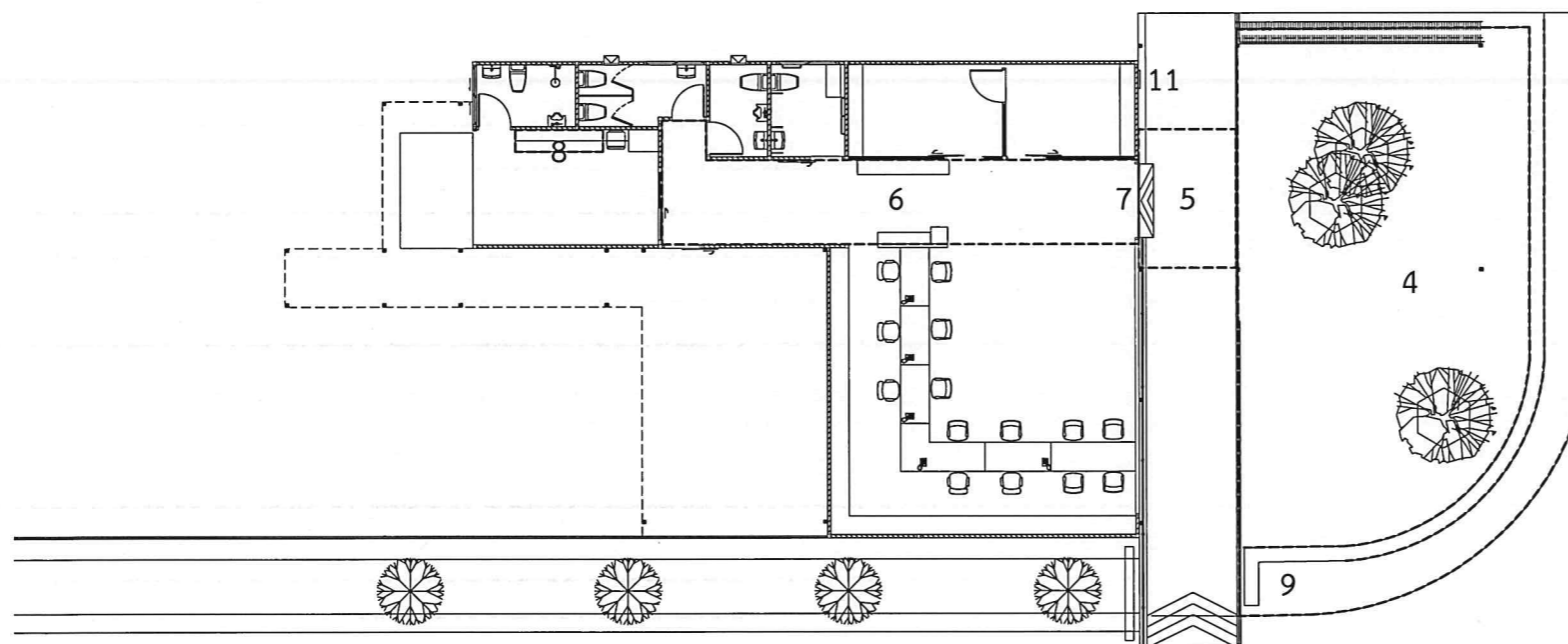

แปลนรื้อถอนงานพื้นภายใน - ภายนอก

มาตราส่วน



1 : 200

## รายการประกอบแบบงานรื้อถอน

รายการประกอบแบบปรับปรุงอาคาร มีรายละเอียดดังต่อไปนี้

งานรื้อถอน พร้อมขนทิ้ง/ซ่อมแซมพื้น

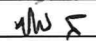
1. รื้อถอนวัสดุผนังหลังคาเดิมทั้งหมด พร้อมขนย้าย
2. รื้อถอนฝ้าเพดานของเดิมภายในห้องโถง เฉพาะในส่วนของฝ้าฉาบเรียบส่วนผู้รับบริการ พร้อมขนทิ้ง
3. รื้อถอนฝ้าเพดานระแนงภายนอกที่ชำรุด พร้อมขนทิ้ง
4. รื้อถอนพื้นบล็อกตัวหนอนภายนอก พร้อมขนย้าย
5. รื้อถอนพื้นทรายล้างคานหน้าประตูทางเข้า พร้อมขนทิ้ง หมุดแอสตันเลสให้เก็บไว้ และนำมาติดตั้งใหม่ภายหลัง
6. รื้อถอนพื้นกระเบื้องแกรนิตโต้กว้างจำนวน 3 แถว ความยาวตลอดแนวอาคาร (ตามแบบ) พร้อมขนทิ้ง หมุดแอสตันเลสให้เก็บไว้และนำมาติดตั้งใหม่ภายหลัง
7. รื้อถอนประตูบานเลื่อนพร้อมระบบไฟฟ้าทางเข้า พร้อมขนย้ายส่งคืน
8. รื้อถอนเคาน์เตอร์ในห้องอาหารของเดิม พร้อมซ่อมแซมปิดท่อระบายน้ำให้เรียบร้อย อ่างซิงค์หรือแล้วให้เก็บไว้เพื่อนำมาติดตั้งใหม่ภายหลัง
9. รื้อถอนแท่นป้ายชื่อศูนย์ด้านข้าง พร้อมขนทิ้ง
10. รื้อถอนดวงโคมไฟฟ้าของเดิมบริเวณห้องโถง พร้อมเก็บและติดตั้งใหม่ ส่วนที่เปลี่ยนทดแทนให้นำส่งคืน
11. รื้อถอนจอมอนิเตอร์ ป้ายบอกคิว พร้อมเก็บเพื่อติดตั้งใหม่
12. รื้อถอนท้องพื้นรางน้ำด้านหลังอาคาร พร้อมขนทิ้ง

ชื่องาน :	ปรับปรุงซ่อมแซมศูนย์บริการคนพิการกรุงเทพฯ	เลขที่แบบ	พท.67044
สถานที่ก่อสร้าง :	ภายในบริเวณสถานสงเคราะห์เด็กหญิงบ้านราชวิถี	วันที่ :	14 เมษายน 2567
เจ้าของ :	ศูนย์บริการคนพิการกรุงเทพฯ	มาตราส่วน :	
สำรวจ/เขียน :	นายบุญชัย เนกขัมพิทักษ์	แบบแสดง :	
สถาปนิก :	นายภาสุ น้าทิพย์ ภ-สท.6549 	วิศวกร :	
	นายปราโมทย์ สະໂບบาง ภ-สท.23642 	แผนที่ :	A-02
 <p>กรมส่งเสริมและพัฒนาคุณภาพชีวิตคนพิการ กระทรวงการพัฒนาสังคมและความมั่นคงของมนุษย์</p>			

ซ่อมแซมรางน้ำฝนและปิดด้วยแผ่น Smartboard 6 มม. ใต้ท้องราง

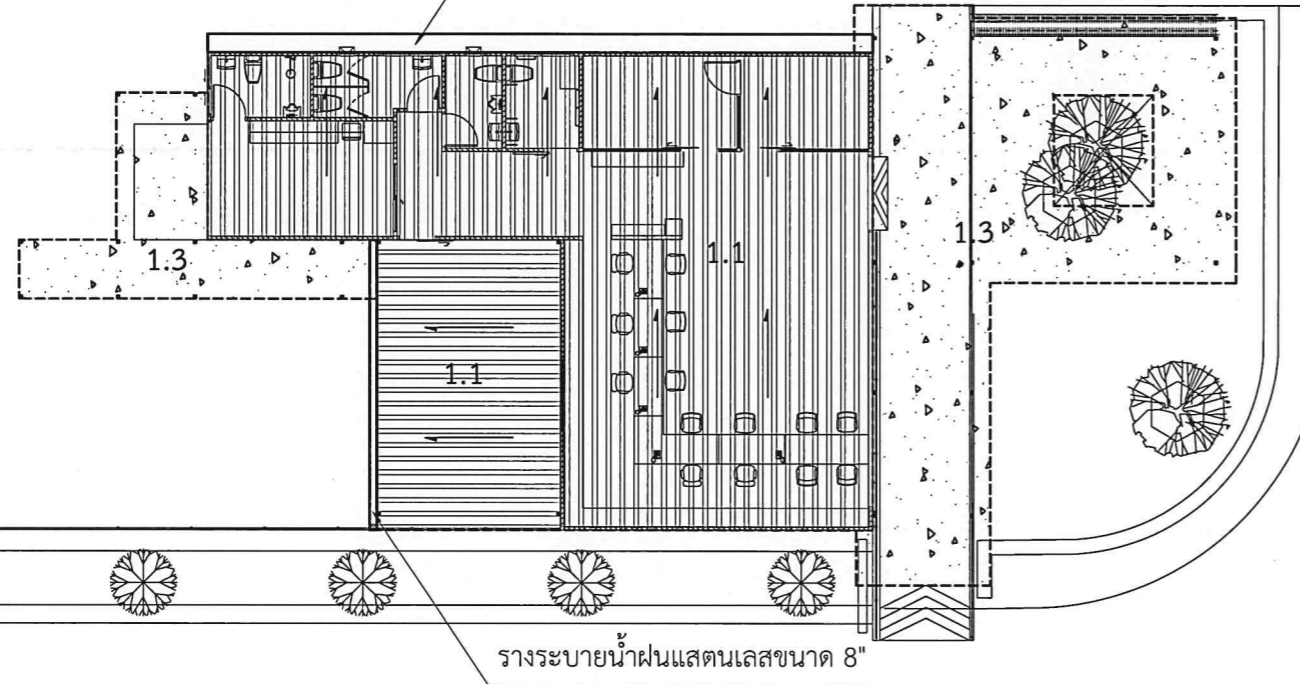

แปลนซ่อมแซมหลังคาและรางน้ำ

มาตราส่วน

1 : 200

## รายการประกอบแบบปรับปรุงอาคาร

รายการประกอบแบบปรับปรุงอาคาร มีรายละเอียดดังต่อไปนี้

งานปรับปรุงซ่อมแซม

1. งานปรับปรุงซ่อมแซมหลังคา

1.1 ติดตั้งหลังคา Metal sheet หนา 0.40 มม. พร้อม PU แทนของเดิมที่รั่วออก และจัดทำรางระบายน้ำฝนสแตนเลสขนาดเท่าของเดิม พร้อมท่อน้ำทิ้ง PVC Ø 3"

1.2 ปิดรอบหลังคาด้วยแผ่น Smartboard หนา 6 มม. ลึก 1.00 ม. รอบชายคา (ตามเดิม) และแผ่น Smartboard หนา 6 มม. ลึก 0.60 ม. ปิดชายคาค้นหน้าที่ยอดรถ (ตามเดิม)

ซ่อมแซมรางน้ำด้านหลังและติดตั้งแผ่น Smartboard หนา 6 มม. ใต้ท้องราง แทนของเดิมที่รั่วออก

1.3 ติดตั้งหลังคา Polycarbonate หนา 10 มม. แทนของเดิมที่รั่วออก

2. งานปรับปรุงซ่อมแซมฝ้าเพดาน

2.1 ติดตั้งฝ้าเพดานยิปซัมบอร์ด หนา 9 มม. ชนิดมีพอย์ โครงเคร่าโลหะชุบซิงค์ ท้องโถง เฉพาะส่วนของฝ้าฉาบเรียบ

2.2 ติดตั้งฝ้าชายกระแนง WPC ขนาด 100x50 มม. พร้อมอุปกรณ์

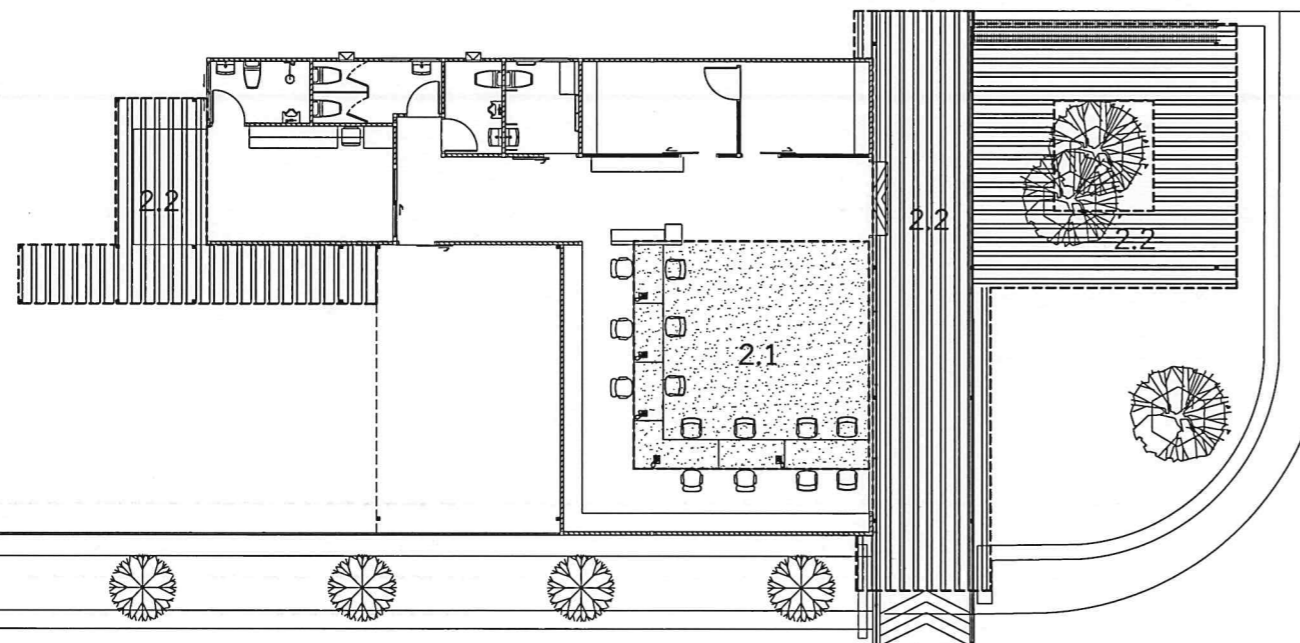

แปลนซ่อมแซมฝ้าเพดาน

มาตราส่วน

1 : 200

ชื่องาน :	ปรับปรุงซ่อมแซมศูนย์บริการคนพิการกรุงเทพฯ	เลขที่แบบ	พท.67044
สถานที่ก่อสร้าง :	ภายในบริเวณสถานสงเคราะห์เด็กหญิงบ้านราชวิถี	วันที่ :	พฤษภาคม 2567
เจ้าของ :	ศูนย์บริการคนพิการกรุงเทพฯ	มาตราส่วน :	
สำรวจ/เขียน :	นายบุญชัย เนกขัมพิตักษ์	แบบแสดง :	
สถาปนิก :	นายภาส น้าทิพย์ ภ-สท.6549 <i>ภพ</i> นายปราโมทย์ สะโบบาง ภ-สท.23642 <i>ภค</i>	วิศวกร :	
กรมส่งเสริมและพัฒนาคุณภาพชีวิตคนพิการ กระทรวงการพัฒนาสังคมและความมั่นคงของมนุษย์		แผนที่ :	A-03



## รายการประกอบแบบปรับปรุงอาคาร

รายการประกอบแบบปรับปรุงอาคาร มีรายละเอียดดังต่อไปนี้

งานปรับปรุงซ่อมแซม

3. งานปรับปรุงซ่อมแซมพื้น

3.1 ปูกระเบื้องแกรนิตโต้ ขนาด 60x60 ซม. ภายในอาคาร

3.2 เทปูนทรายปรับพื้นหน้าทางเข้าอาคาร ผิวพื้นลาดเล็กน้อยเพื่อป้องกันน้ำไหลเข้าอาคาร ทำผิวทรายล้างหน้าประตูทางเข้าอาคารให้เสมอรระดับพื้นภายใน พร้อมฝังปุ่มแสตนเลส กลับดั้งเดิม และจัดทำ slope 3 ด้านลงสู่ระดับพื้นโดยรอบ (ดูแบบขยาย)

3.3 เทพื้นคอนกรีตพร้อมจัดทำผิวพื้นพลาเยแทนพื้นที่บล็อกตัวหนอนเดิมที่รื้อออก ระบุสีและลวดลายพื้นขณะดำเนินการ

4. งานประตูปานเลื่อน

4.1 ติดตั้งประตูปานเลื่อนคู่พร้อมช่องแสง อลูมิเนียมอบสีขาวขนาดประมาณ 2.70x2.00 ม. พร้อมอุปกรณ์และระบบ Sersor เปิด-ปิด อัตโนมัติ (ดูแบบขยาย)

5. งานติดตั้งป้ายชื่อศูนย์ฯ ขนาด 1.50x2.00 ม.

5.1 ติดตั้งป้ายชื่อ โครงเหล็ก พร้อมติดตัวอักษรชื่อศูนย์ฯและตราสัญลักษณ์ (ดูแบบขยาย) กำหนดตำแหน่งขณะดำเนินการ

5.2 รื้อป้ายเดิมหน้าสำนักงานด้านหลังศูนย์บริการฯ พร้อมทาสีบริเวณที่ติดป้ายเดิม และนำส่งคืนป้ายเดิมหรือนำไปติดที่ใหม่ตามที่หน่วยงานกำหนด

6. งานปรับปรุงซ่อมแซมระบบไฟฟ้า

6.1 ติดตั้งป้ายกล่องไฟของเดิมของเดิมบนเคาน์เตอร์ กลับที่เดิม

6.2 ติดตั้งชุดโคมหลอด LED คู่ 2x18 วัตต์ แทนโคม LED เดี่ยวเป็นชุดของเดิมที่รื้อออก

7. งานติดตั้งจอมอนิเตอร์บอกคิว พร้อมงาน build in

7.1 จัดทำผนัง Build in ขนาด 1.30x2.60 ม. ติดตั้งจอมอนิเตอร์บอกคิว (ของเดิม) และติดตั้งจอประชาสัมพันธ์พร้อมชายึดผนัง Digital Signage ขนาด 43" แบบ Touch screen พร้อมระบบปฏิบัติการ Windows

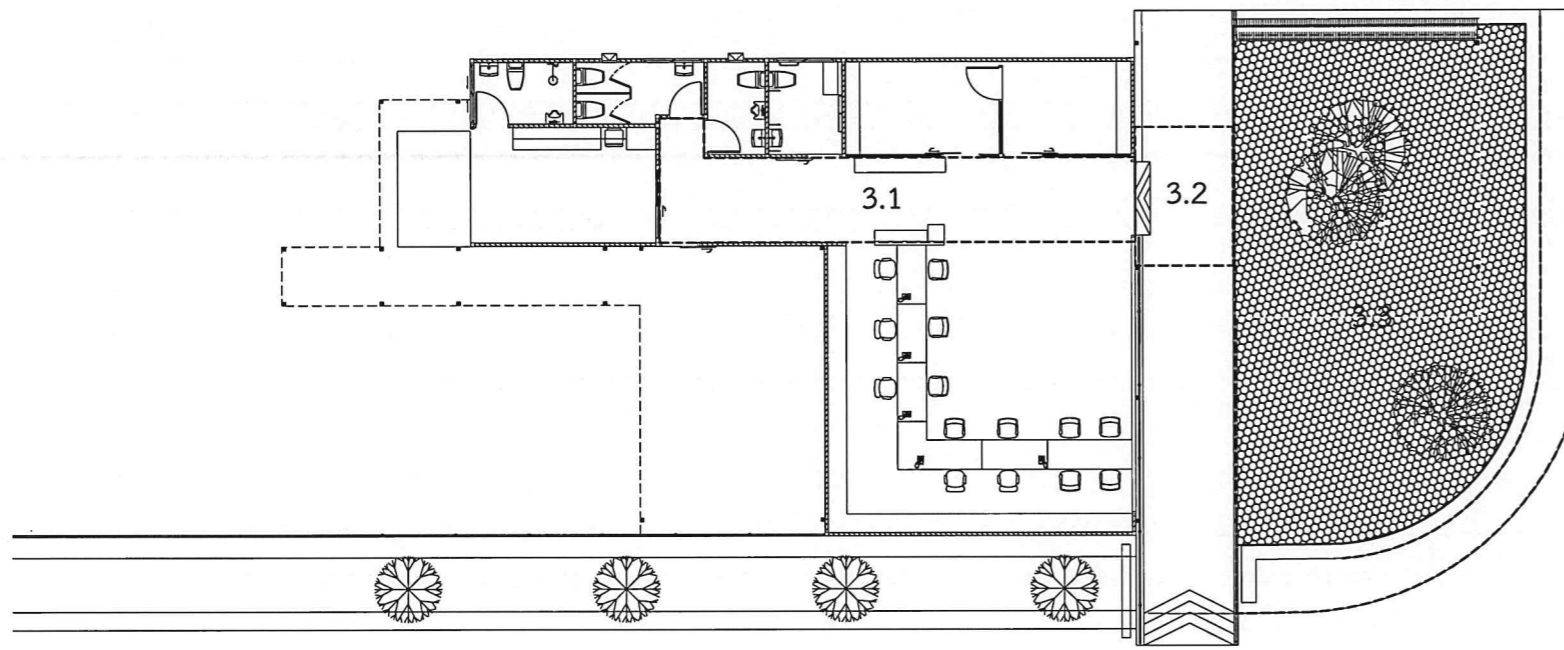

แปลนงานปรับปรุงพื้นภายใน-ภายนอก

มาตราส่วน

1 : 200

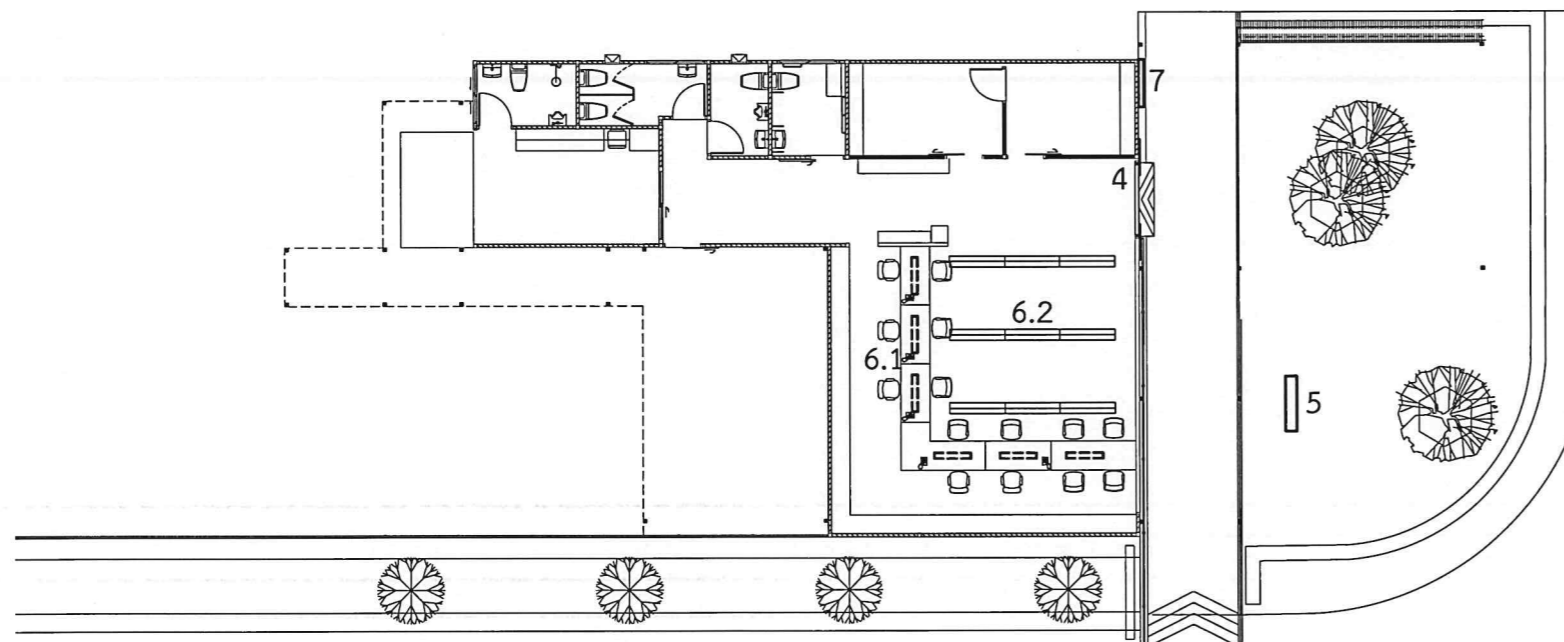

แปลนพื้นอาคารงานไฟฟ้าและอื่นๆ

มาตราส่วน

1 : 200

ชื่องาน :	ปรับปรุงซ่อมแซมศูนย์บริการคนพิการกรุงเทพฯ	เลขที่แบบ	พท.67044
สถานที่ก่อสร้าง :	ภายในบริเวณสถานสงเคราะห์เด็กหญิงบ้านราชวิถี	วันที่ :	1 เมษายน 2567
เจ้าของ :	ศูนย์บริการคนพิการกรุงเทพฯ	มาตราส่วน :	
สำรวจ/เขียน :	นายบุญชัย เนกขัมพิทักษ์	แบบแสดง :	
สถาปนิก :	นายภาสุ นันทิพย์ ภ-สท.6549 <i>ภส</i> นายปราโมทย์ สะโบบาง ภ-สท.23642 <i>ปส ร</i>	วิศวกร :	
กรมส่งเสริมและพัฒนาคุณภาพชีวิตคนพิการ กระทรวงการพัฒนาสังคมและความมั่นคงของมนุษย์		แผนที่ :	A-04

# รายการประกอบแบบปรับปรุงอาคาร

รายการประกอบแบบปรับปรุงอาคาร มีรายละเอียดดังต่อไปนี้

งานปรับปรุงซ่อมแซม

8. งานจัดทำห้องรับประทานอาหารและห้องเก็บของ

8.1 ห้องรับประทานอาหาร

- ก่อผนังอิฐมวลเบาทั้งห้องอาหาร ติดตั้งชุดประตูบานเลื่อนและหน้าต่างอลูมิเนียม จัดทำเคาน์เตอร์ คสล. ผิวกระเบื้องแกรนิตโต้ 60x60 ซม. นำอ่างซิงค์สแตนเลส ของเดิมที่รื้อออกมาติดตั้งใหม่ อุปกรณ์ครบชุด พร้อมถังดักไขมันใต้ซิงค์ขนาด 40 ลิตร พร้อมเดินท่อน้ำทิ้ง ติดตั้งโคม LED 1x18 watts จำนวน 1 ชุด พร้อมสวิทช์ ติดตั้งเตารับคั่ว จำนวน 1 จุด ติดตั้งเครื่องปรับอากาศแบบติดผนังขนาด 9000 BTU (ดูแบบขยายห้องอาหาร)

8.2 ห้องเก็บของ

- เทพื้น คสล.หนา 15 ซม. ก่อผนังอิฐมวลเบาทั้งห้องเก็บของ ติดตั้งชุดประตูอลูมิเนียมบานเลื่อน (ดูแบบขยายห้องเก็บของ)

9. งานปรับปรุงภูมิทัศน์ด้านหน้าอาคาร

9.1 ให้ผู้รับจ้างปรับปรุงภูมิทัศน์ด้านหน้าอาคาร บริเวณรอบต้นไม้ของเดิมและจัดทำน้ำน้รอบบริเวณต้นไม้และจัดปรับปรุงภูมิทัศน์บริเวณป้ายชื่อศูนย์และบริเวณข้างเคียงให้สวยงาม โดยผู้รับจ้างนำเสนอรูปแบบและรายละเอียดที่เหมาะสมตามวงเงินที่กำหนดให้ ก่อนดำเนินการ

9.2 ติดสติ๊กเกอร์อักษรเบรลล์ สำหรับผู้พิการทางสายตา บริเวณที่กำหนด จำนวน 18 จุด (กำหนดตำแหน่งและข้อความขณะดำเนินการ)

10. งานสีอาคาร

10.1 ทาสีอคริลิก ภายใน ภายนอกและฝ้าเพดานให้เรียบร้อย (กำหนดเฉดสีขณะดำเนินการ) พร้อมทาสีน้ำมัน โครงเหล็ก

11. งานติดตั้งระบบ Solar Cell

11.1 งานระบบ Solar Cell 14 kw.- Micro Inverter อุปกรณ์ครบชุด พร้อมติดตั้งรายละเอียดให้เป็นไปตามบริษัทผู้ผลิตอุปกรณ์นั้นๆ

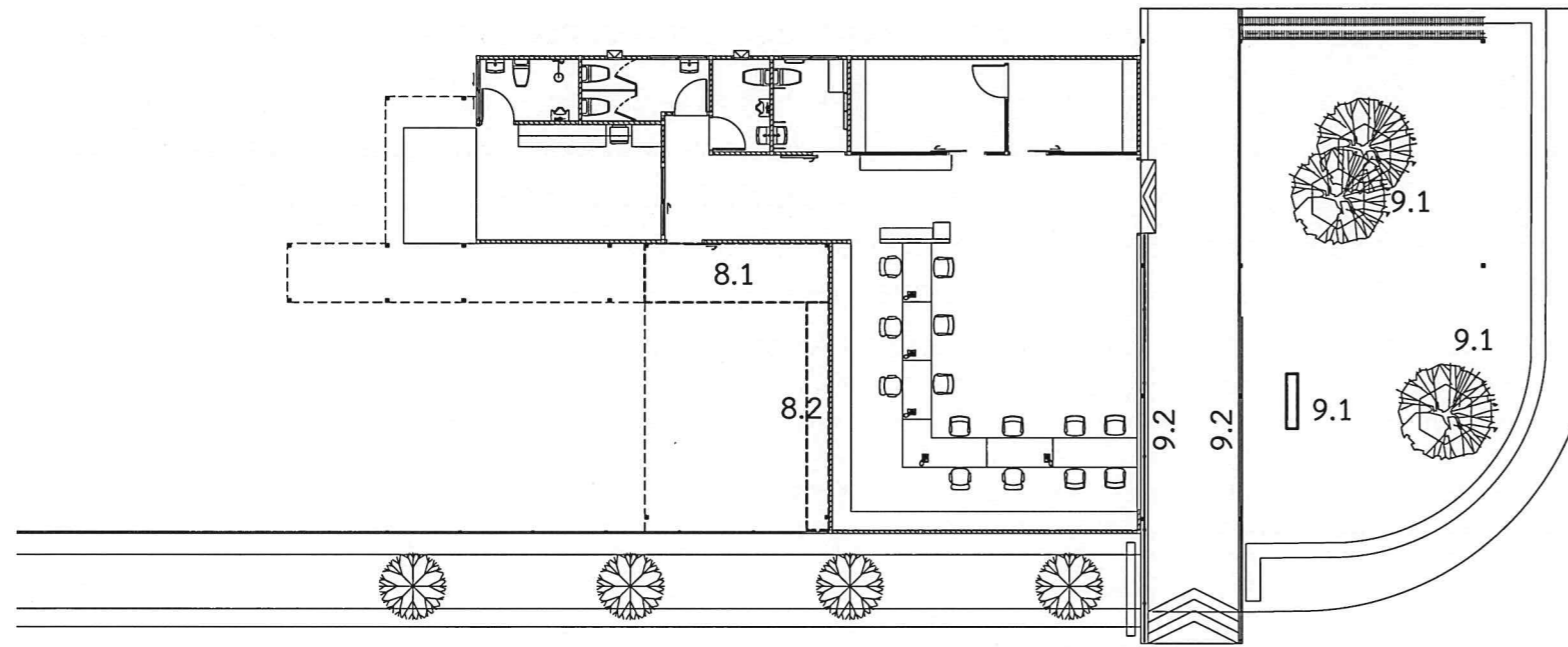

แปลนพื้นงานกันห้องอาหารและห้องเก็บของ

มาตราส่วน

1 : 200

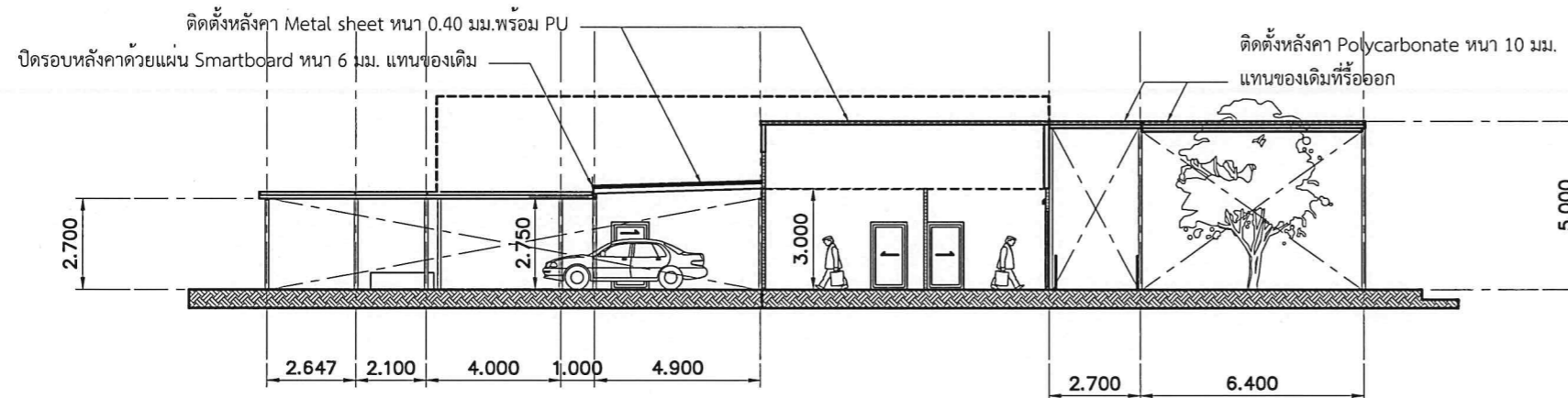

รูปตัด A

มาตราส่วน

1 : 200

ชื่องาน :	ปรับปรุงซ่อมแซมศูนย์บริการคนพิการกรุงเทพฯ	เลขที่แบบ	พท.67044
สถานที่ก่อสร้าง :	ภายในบริเวณสถานสงเคราะห์เด็กหญิงบ้านราชวิถี	วันที่ :	๒1 เมษายน 2567
เจ้าของ :	ศูนย์บริการคนพิการกรุงเทพฯ	มาตราส่วน :	
สำรวจ/เขียน :	นายบุญชัย เนกขัมพิทักษ์	แบบแสดง :	
สถาปนิก :	นายภาสุ น้าทิพย์ ภ-สท.6549 <i>ภสุ</i> นายปราโมทย์ สะโบบาง ภ-สท.23642 <i>ปโม</i>	วิศวกร :	
วิศวกร :		แผ่นที่ :	A-05

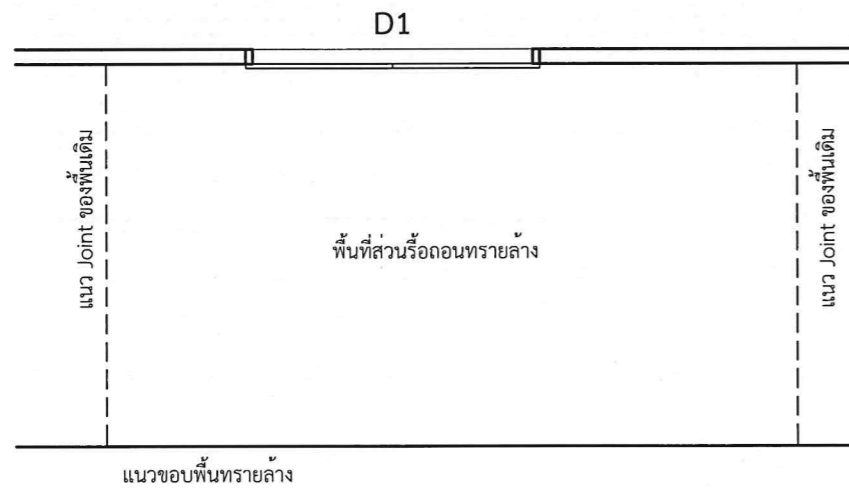

แปลนแนวรื้อถอนพื้นทรายล่าง  
 มาตรฐาน 1 : 50

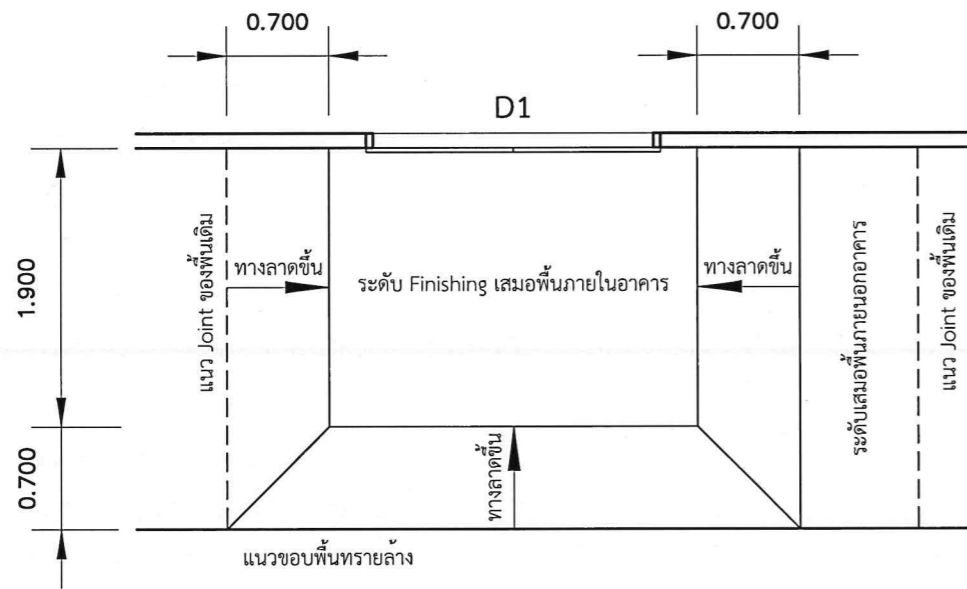

แปลนพื้นทรายล่าง  
 มาตรฐาน 1 : 50

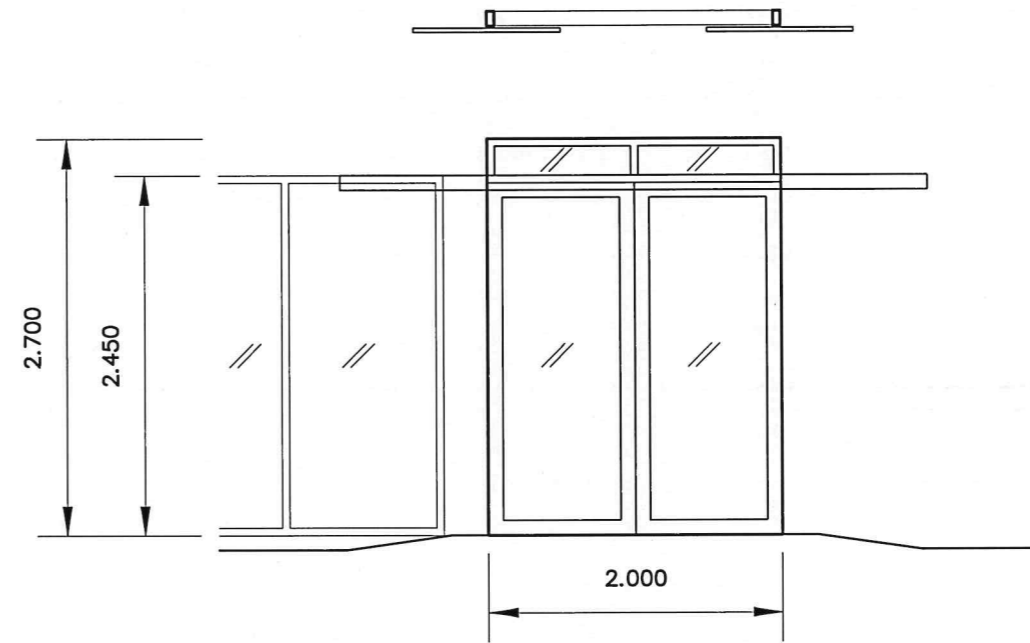

- ประตูอลูมิเนียมบานเลื่อน กรอบอลูมิเนียม ออบสีขาว
- ลูกฟักกระจกใส TEMPERED 10 มม.
- ตอนบนช่องแสงกระจกติดตาย
- อุปกรณ์ครบชุด พร้อมติดตั้งระบบ Sensor เปิด-ปิด ประตูอัตโนมัติ

แบบขยายประตูบานเลื่อน D1  
 มาตรฐาน 1 : 50

ชื่องาน :	ปรับปรุงซ่อมแซมศูนย์บริการคนพิการกรุงเทพฯ	เลขที่แบบ	พท.67044
 <p>กรมส่งเสริมและพัฒนาคุณภาพชีวิตคนพิการ          กระทรวงการพัฒนาสังคมและความมั่นคงของมนุษย์</p>	สถานที่ก่อสร้าง :	ภายในบริเวณสถานสงเคราะห์เด็กหญิงบ้านราชวิถี	วันที่ : 11 เมษายน 2567
	เจ้าของ :	ศูนย์บริการคนพิการกรุงเทพฯ	มาตรฐาน :
	สำรวจ/เขียน :	นายบุญชัย เนกขัมพิทักษ์	แบบแสดง :
	สถาปนิก :	นายภาสุ น้าทิพย์ ภ-สท.6549 <i>ภส</i> นายปราโมทย์ สะโอบาง ภ-สท.23642 <i>พว</i>	วิศวกร :

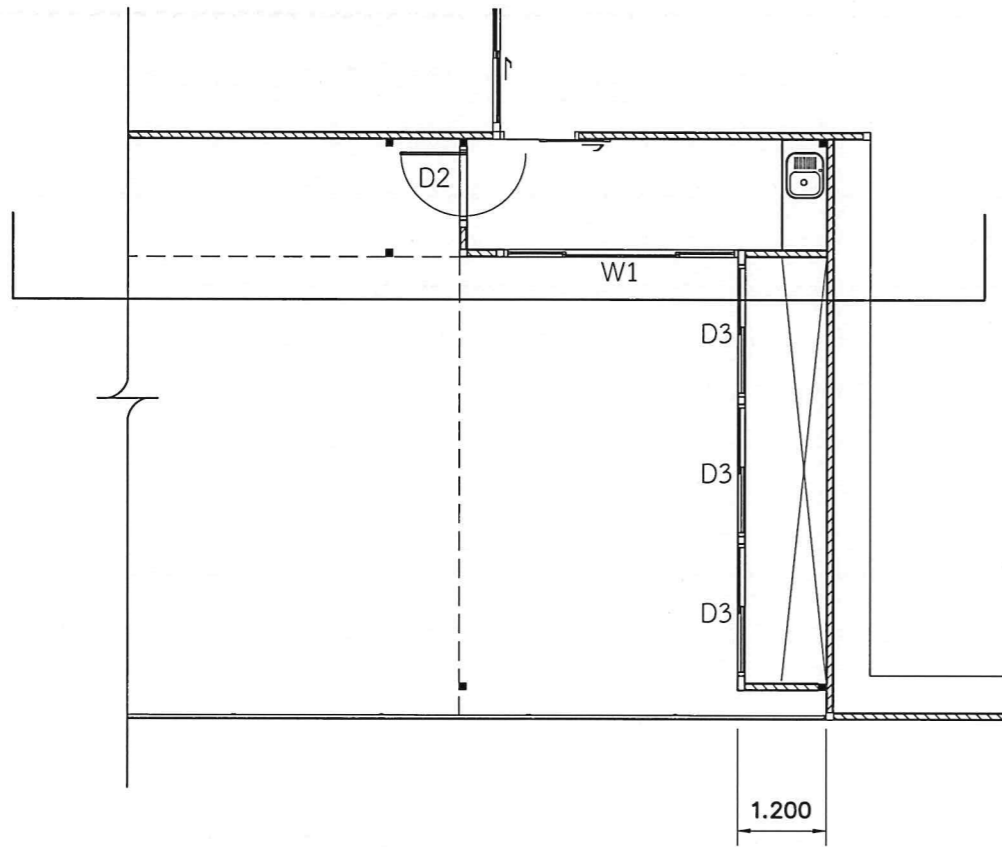

แปลนห้องรับประทานอาหารและห้องเก็บของ  
 มาตรฐาน 1 : 100

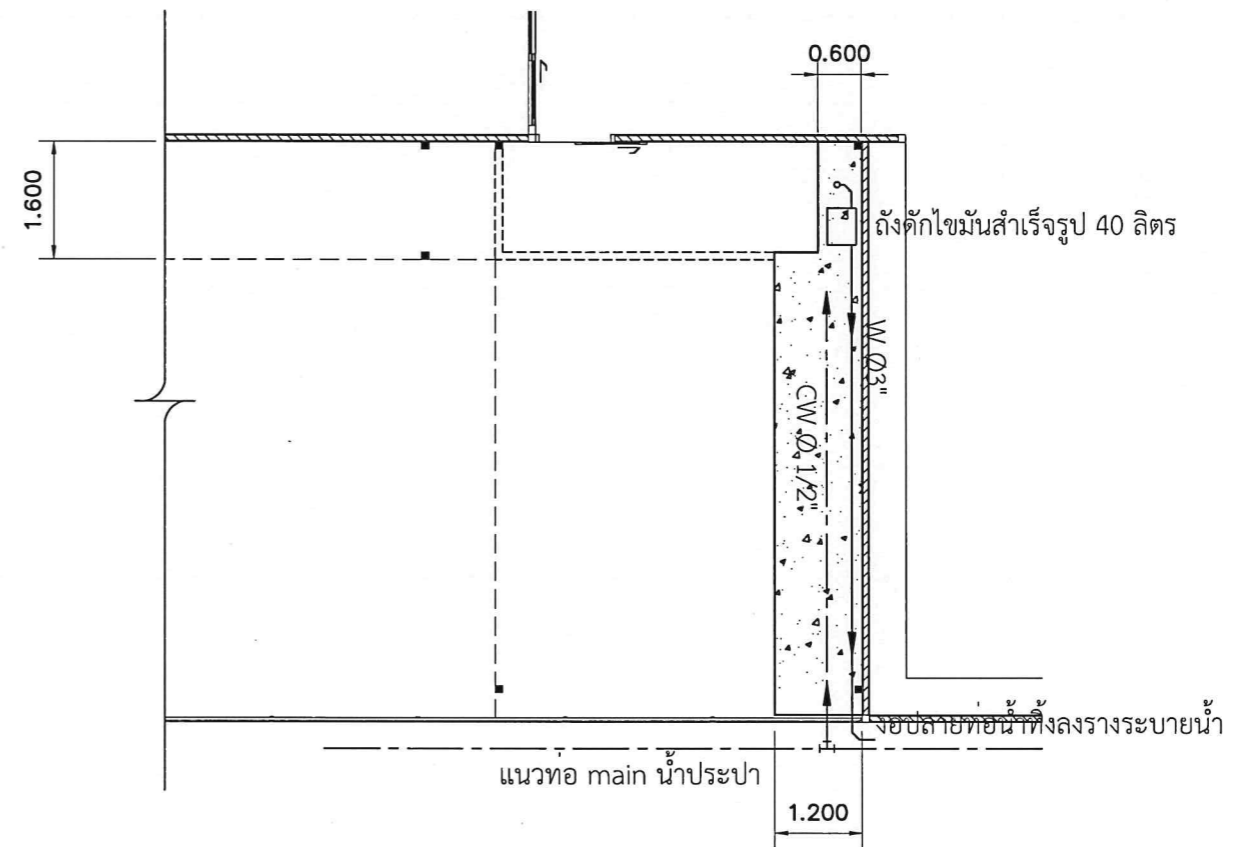

แปลนงานเทพื้นและวางระบบท่อ  
 มาตรฐาน 1 : 100

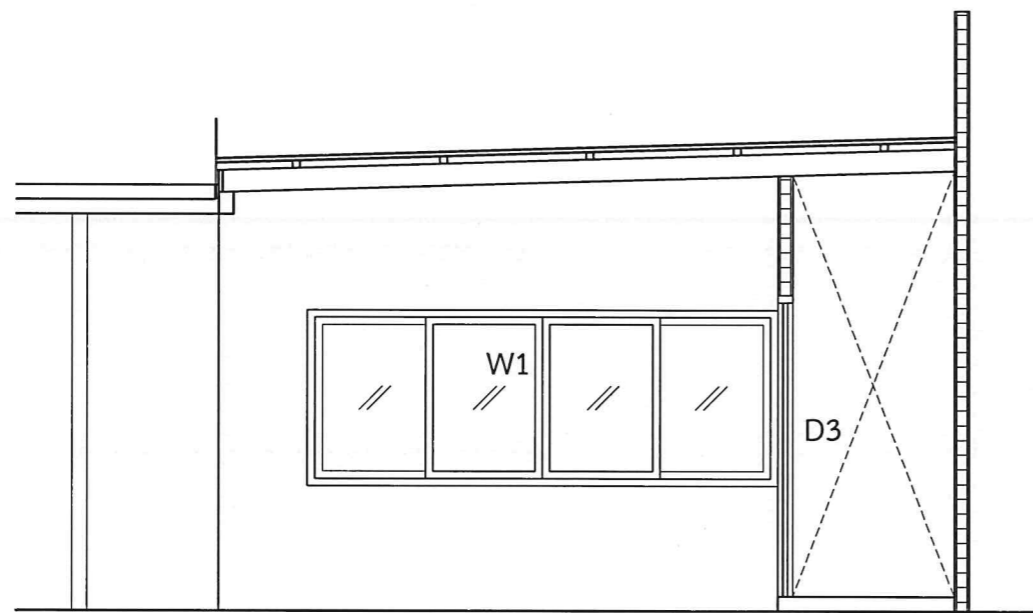

รูปตัด (ห้องเก็บของ)  
 มาตรฐาน 1 : 50

รายการประกอบแบบปรับปรุงฯ มีรายละเอียดดังต่อไปนี้

- งานปรับปรุงซ่อมแซม
1. งานวางท่อน้ำดีและท่อน้ำทิ้งจากอ่างซิงค์ล้างจาน
  2. เทพื้น คอนกรีตหนา 10 ซม. เสริมเหล็ก wiremesh บริเวณที่จะทำอ่างซิงค์และห้องเก็บของ
  3. ก่อผนังอิฐมวลเบาผิวฉาบเรียบ
  4. ติดตั้งชุดประตู หน้าต่างอลูมิเนียม ออบสีขาว (ตามแบบ) ส่วนห้องรับประทานอาหาร
  5. จัดทำ เคาน์เตอร์ซิงค์ คสล. ผิวบุกระเบื้องแกรนิตโต้ 60x60 ซม. ติดตั้งอ่างซิงค์แอสแตนเลสของเดิม พร้อมก๊อกอ่างซิงค์ สะตืออ่าง สายน้ำดี+Stop valve และถังตักไขมันขนาด 40 ลิตรใต้อ่างฯ
  6. ติดตั้งชุดประตูบานเลื่อนห้องเก็บของ

ชื่องาน : <b>ปรับปรุงซ่อมแซมศูนย์บริการคนพิการกรุงเทพฯ</b>		เลขที่แบบ : <b>พก.67044</b>
 <p>กรมส่งเสริมและพัฒนาคุณภาพชีวิตคนพิการ          กระทรวงการพัฒนาสังคมและความมั่นคงของมนุษย์</p>	สถานที่ก่อสร้าง : ภายในบริเวณสถานสงเคราะห์เด็กหญิงบ้านราชวิถี	วันที่ : 14 เมษายน 2567
	เจ้าของ : ศูนย์บริการคนพิการกรุงเทพฯ	มาตรฐาน :
	สำรวจ/เขียน : นายบุญชัย เนกขัมพิทักษ์	แบบแสดง :
	สถาปนิก : นายภาสุ นันทิพย์ ภ-สท.6549 <i>ภพสุ</i> นายปราโมทย์ สะโบบาง ภ-สท.23642 <i>ปมส</i>	วิชาชีพ :
วิศวกร :	แผนที่ : <b>A-07</b>	



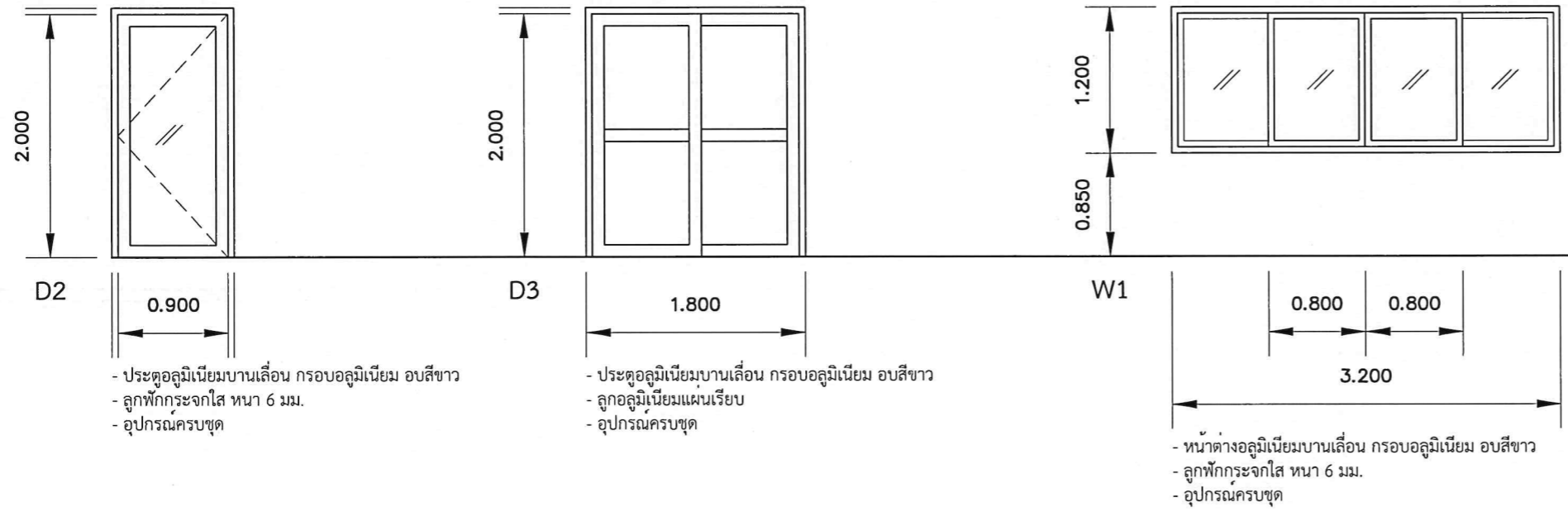

แบบขยายประตู - หน้าต่าง  
มาตราส่วน 1 : 50

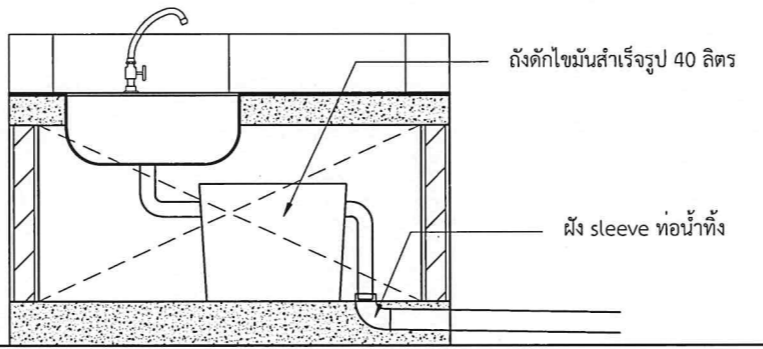
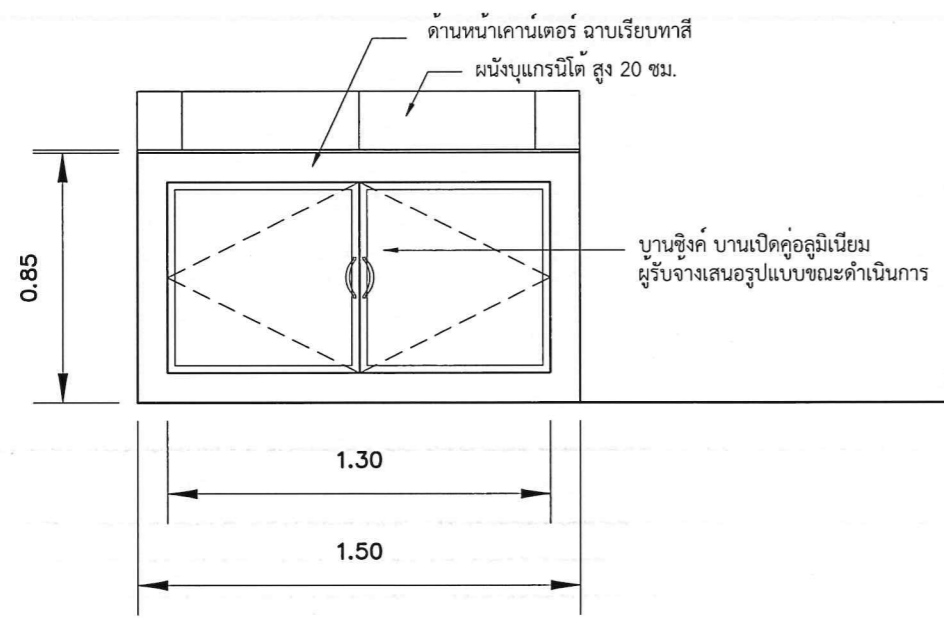
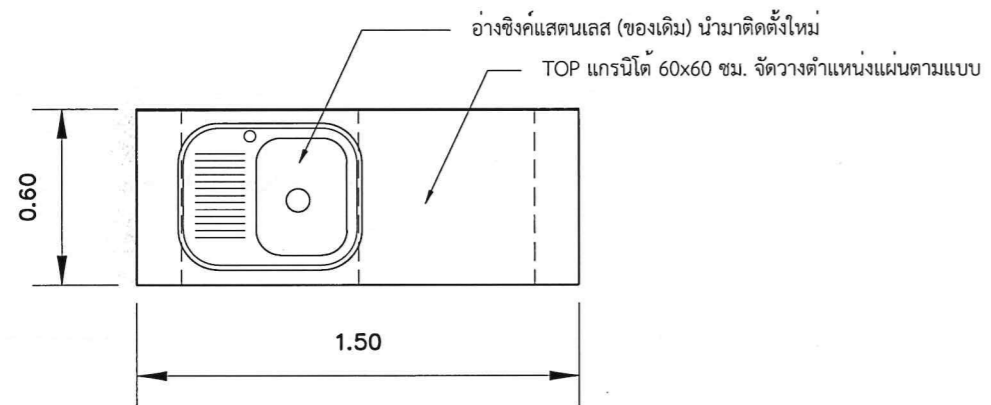

แบบขยายอ่างซิงค์  
มาตราส่วน 1 : 25

ชื่องาน : <b>ปรับปรุงซ่อมแซมศูนย์บริการคนพิการกรุงเทพฯ</b>		เลขที่แบบ	พท.67044
สถานที่ก่อสร้าง : ภายในบริเวณสถานสงเคราะห์เด็กหญิงบ้านราชวิถี		วันที่ : 11 เมษายน 2567	
เจ้าของ : ศูนย์บริการคนพิการกรุงเทพฯ		มาตราส่วน :	
สำรอง/เขียน : นายบุญชัย เนกขัมพิทักษ์		แบบแสดง :	
สถาปนิก : นายภาสุ น้าทิพย์ ภ-สท.6549 <i>ภพ</i> นายปราโมทย์ สะโอบาง ภ-สท.23642 <i>ป.ค</i>		วิศวกร :	
 กรมส่งเสริมและพัฒนาคุณภาพชีวิตคนพิการ กระทรวงการพัฒนาสังคมและความมั่นคงของมนุษย์		แผนที่ :	A-08

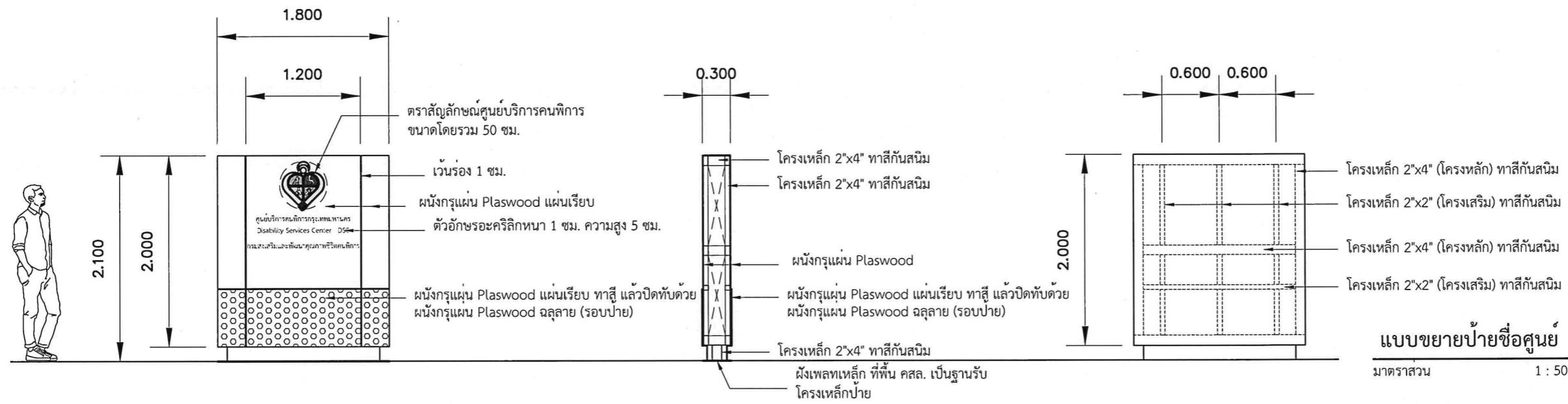

**แบบขยายป้ายชื่อศูนย์**

มาตรฐาน 1 : 50

- จัดทำป้ายชื่อศูนย์ โครงเหล็กกล่อง 2"x4" และ 2"x2" ติดตั้งลงบนพื้น คสล. พิมพ์ลาย
- ผิวภายนอกกรุ Plaswood หนา 10 มม. แบบเรียบและแบบฉลุลาย ตามแบบ (เลือกแบบขณะดำเนินการ)
- ติดตั้งตราสัญลักษณ์ศูนย์บริการคนพิการ แผ่นอะคริลิกติดสติกเกอร์พิมพ์ลาย หนา 1.5 ซม. ขนาดความสูง 50 ซม.
- ติดตั้งตัวอักษรอะคริลิก ทำสี ชื่อ ศูนย์บริการฯ หนา 1 ซม. ความสูง 5 ซม. เป็นภาษาไทยและภาษาอังกฤษ
- \*\*\* สามารถปรับรายละเอียดได้ตามความเหมาะสมกับพื้นที่และการใช้งาน ผู้รับจ้างนำเสนอ Detail ขณะดำเนินการ การปรับเปลี่ยนต้องไม่ทำให้ทางราชการเสียประโยชน์

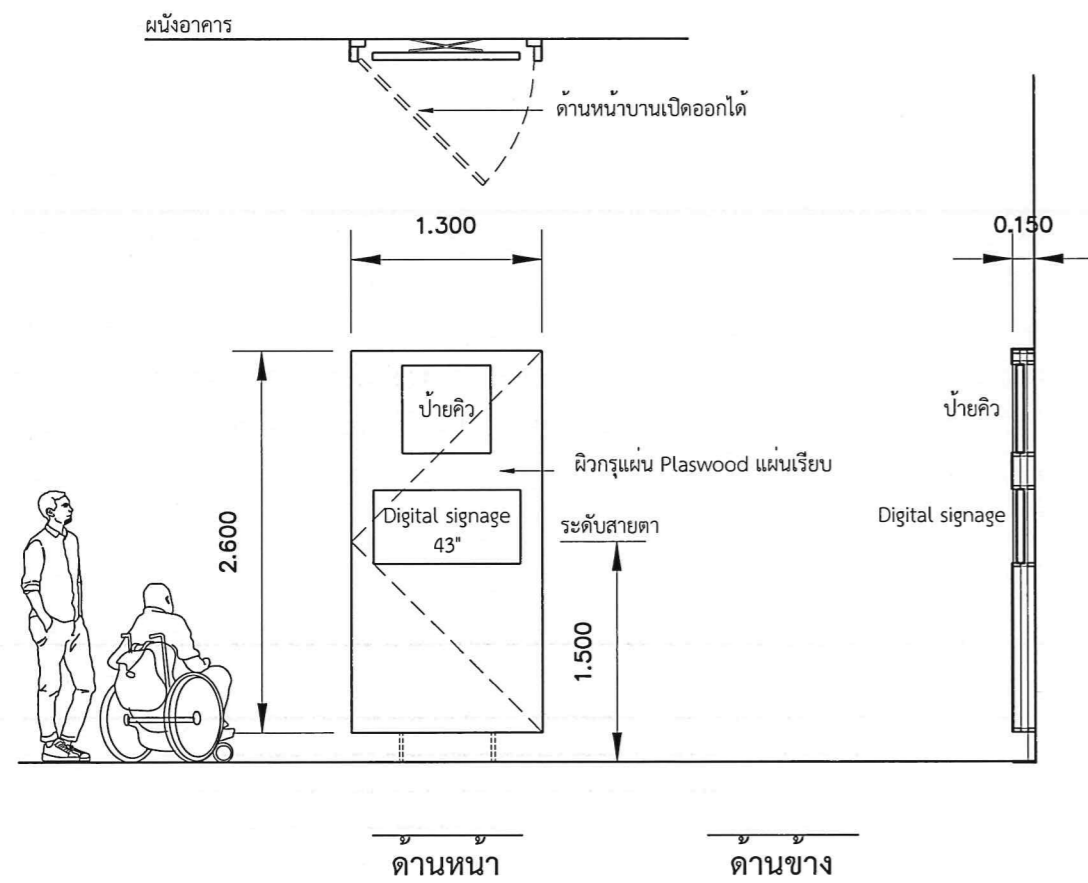

**แบบขยาย Build in**

มาตรฐาน 1 : 50

- จัดทำ Build in โครงเหล็กกล่อง 1"x2" เว้นช่องสำหรับติดตั้งจอป้ายบอกคิว และจอประชาสัมพันธ์ Digital Signage 43" ระบบ Touch
- ด้านหน้าเปิดออกได้ สำหรับ Service
- \*\*\* สามารถปรับรายละเอียดได้ตามความเหมาะสมกับพื้นที่และการใช้งาน ผู้รับจ้างนำเสนอ Detail ขณะดำเนินการ การปรับเปลี่ยนต้องไม่ทำให้ทางราชการเสียประโยชน์

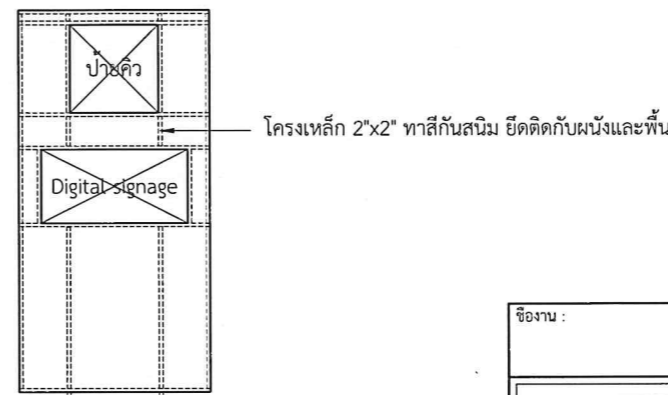

ชื่องาน :	ปรับปรุงซ่อมแซมศูนย์บริการคนพิการกรุงเทพฯ		เลขที่แบบ	พท.67044
สถานที่ก่อสร้าง :	ภายในบริเวณสถานสงเคราะห์เด็กหญิงบ้านราชวิถี		วันที่ :	11 เมษายน 2567
เจ้าของ :	ศูนย์บริการคนพิการกรุงเทพฯ		มาตรฐาน :	
สำรวจ/เขียน :	นายบุญชัย เนกขัมพิทักษ์		แบบแสดง :	
สถาปนิก :	นายภาส นันทิพย์	ภ-สถ.6549	วิศวกร :	
	นายปราโมทย์ สะโอบาง	ภ-สถ.23642	แผ่นที่ :	A-09
<p>กรมส่งเสริมและพัฒนาคุณภาพชีวิตคนพิการ กระทรวงการพัฒนาสังคมและความมั่นคงของมนุษย์</p>				